

BAB IV
STUKTUR ORGANISASI
Berdasarkan Peraturan Daerah Provinsi Sumatera Barat Nomor 21 Tahun 2024

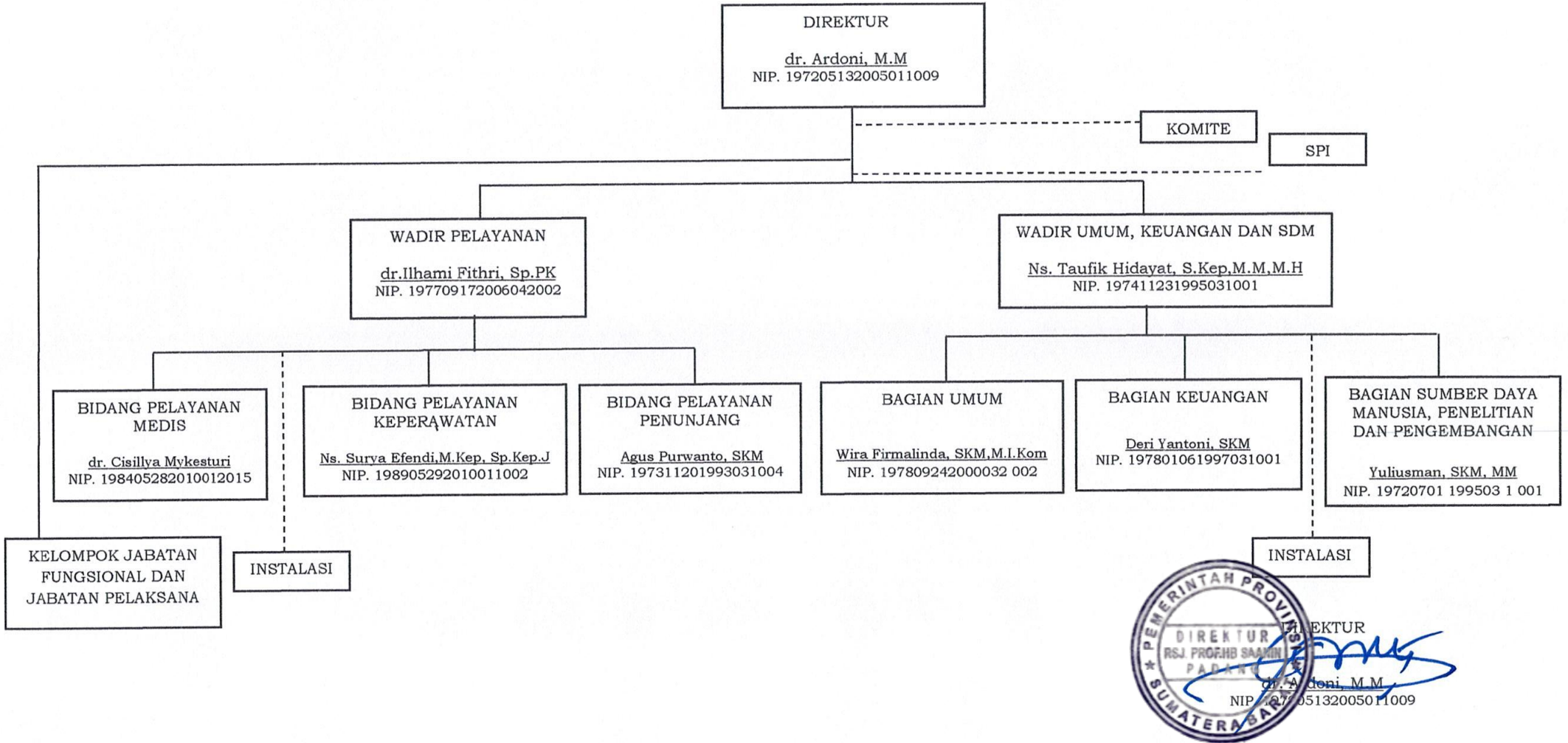

PROFIL PEJABAT STRUKTURAL
RUMAH SAKIT JiWA PROF. HB. SAANIN

NO	NAMA/NIP	TEMPAT/TANGGAL LAHIR	JABATAN	RIWAYAT PENDIDIKAN	RIWAYAT PEKERJAAN
1	2	3	4	5	6
1	dr. ARDONI, M.M 19680203 200212 2 002	PADANG PANJANG 13/05/1972N	DIREKTUR	S-2 MANAJEMEN SUMBER DAYA MANUSIA	1. DINAS KESEHATAN KABUPATEN TANAH DATAR 2. RSUD PADANG PANJANG 3. RS PARU SUMBAR 4. RUMAH SAKIT JiWA PROF. HB SAANIN
2	dr. ILHAMI FITHRI, Sp.PK. 19770917 200604 2 002	PADANG 17/09/1977	WAKIL DIREKTUR PELAYANAN	S-2 KEDOKTERAN UMUM	1. RSUD KABUPATEN SOLOK SELATAN 2. RUMAH SAKIT JiWA PROF. HB. SAANIN
3	Ns. TAUFIK HIDAYAT, S.Kep, M.H. 19741123 199503 1 001	LIMA PULU KOTA 23/11/1974	WAKIL DIREKTUR UMUM, SUMBER DAYA MANUSIA DAN KEUANGAN	S-2 MAGISTER ILMU HUKUM	RUMAH SAKIT JiWA PROF HB. SAANIN PADANG
4	YULIUSMAN, SKM, MM. 19720701 199503 1 001	PESISIR SELATAN 01/07/1972	KEPALA BAGIAN SUMBER DAYA MANUSIA, PENELITIAN DAN PENGEMBANGAN	S-2 MAGISTER MANAJEMEN	1. DEPKES PEMERINTAH DAERAH ISTIMEWA ACEH 2. DINKES PROVINSI SUMBAR 3. RUMAH SAKIT JiWA PROF. HB. SAANIN
5	WIRA FIRMALINDA, SKM. M.I.Kom. 19780924 200003 2 002	PADANG 24/09/1978	KEPALA BAGIAN UMUM	S-2 ILMU KOMUNIKASI	RUMAH SAKIT JiWA PROF HB. SAANIN PADANG
6	dr. CISILLYA MYKESTURI 19840528 201001 2 015	KERINCI 28/05/1984	KEPALA BIDANG PELAYANAN MEDIS	S-1 KEDOKTERAN UMUM	1. PUSKESMAS DESA GEDANG, KOTA SUNGAI PENUH JAMBI (TAHUN 2010-2013) 2. RUMAH SAKIT JiWA PROF HB. SAANIN PADANG (TAHUN 2013-SD. SEKARANG)
7	AGUS PURWANTO, SKM. 19731120 199303 1 004	SURAKARTA 20/11/1973	KEPALA BIDANG PENUNJANG	S-1 KESEHATAN MASYARAKAT	RUMAH SAKIT JiWA PROF HB. SAANIN PADANG
8	DERI YANTONI, SKM 19780106 199703 1 001	TAPAN/06/01/1978	KEPALA BAGIAN KEUANGAN	S-1 KESEHATAN MASYARAKAT	RUMAH SAKIT JiWA PROF HB. SAANIN PADANG
9	Ns. SURYA EFENDI, M.KEP,Sp.Kep.J 19890529 201001 1 002	KOTO BARU, HIANG 29/05/1989	KEPALA BIDANG KEPERAWATAN	SPESIALIS KEPERAWATAN JiWA	RUMAH SAKIT JiWA PROF HB. SAANIN PADANG



Ketua PPID
RS. Jiwa Prof. HB. Saanin Padang

Wira Firmalinda, SKM, M.I.Kom
NIP. 19780924 200003 2 002